

# RD C - TABULKA MÍSTNOSTÍ - PŘÍZEMÍ (1.NP)

M.Č.	ÚČEL MÍSTNOSTI	PLOCHA	PODLAHA
1.01	VSTUP/ ŠATNA	13,35	KERAMICKÁ DLAŽBA
1.02	WC	3,15	KERAMICKÁ DLAŽBA
1.03	TECHNICKÁ MÍSTNOST	4,45	KERAMICKÁ DLAŽBA
1.04	OBÝVACÍ POKOJ/KUCHYŇ/JIDELNA	50,20	DŘEVĚNÁ SENDVIČOVÁ
1.05	KOMORA	3,00	DŘEVĚNÁ SENDVIČOVÁ
1.06	SCHODIŠTĚ	5,20	KERAMICKÁ DLAŽBA
1.07	TERASA	8,15	PROTISKLUZNÁ PRKNA
1.08	CHODNÍČEK	17,40	BETONOVÁ ZÁMKOVÁ DLAŽBA
1.09	GARÁŽ(1PP)	36,00	STĚRKA
	CELKEM UŽITNÁ PLOCHA 1.NP	135,7	
	CELKEM UŽITNÁ PLOCHA	210,95	

## LEGENDA:

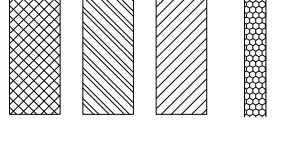

- ZDIVO Z DĚROVANÝCH CIHELNÝCH BLOKŮ TL. 240mm-AKU CB 240 AKU, P10, BROUŠENÁ, LEPENÁ PUR NEBO LEPIDLO, SÁDROVÁ OMÍTKA
- ZDIVO Z DĚROVANÝCH CIHELNÝCH BLOKŮ TL. 115mm AKUSTICKÉ ZDIVO, ZDĚNÉ NA MVC, SÁDROVÁ OMÍTKA
- ZDIVO YTONG P2-500 TL. 100-150mm, VYZDÍVKA DO VÝŠKY cca. 1,2m NEBO POD STROP
- KONTAKTNÍ ZATEPLOVACÍ SYSTÉM EPS FASÁDNÍ TL. 180mm SILIKONOVÁ OMÍTKA

# C9\_ETAPA 2 0,000=337,70

stavba:		RD ŘEPORA V etapa 2 k.ú. Stodůlky, Praha 13	
investor:	RD ŘEPORA V s.r.o., RD ŘEPORA VI s.r.o. Nad Ryšánkou 210377a 147 00 Praha 4 - Krč	architekt:	ING. ARCH. TOMÁŠ PAVLÍK U Laboratoře 4 162 00 Praha 6 tel.: 608974634
stupň: DOKUMENTACE PRO SPOLEČNÉ ÚRA STAVEBNÍ POVOLENÍ			
zodpovědný projektant části:	ING. ARCH. TOMÁŠ PAVLÍK	datum:	11. 2020
kreslí:		měřítko:	1:100
profese:	ARCHITEKTONICKO-STAVEBNÍ ŘEŠENÍ	formát:	A4
výřes:		změna:	2.44
		část:	D.1.2.12
		číslo výřesu:	01

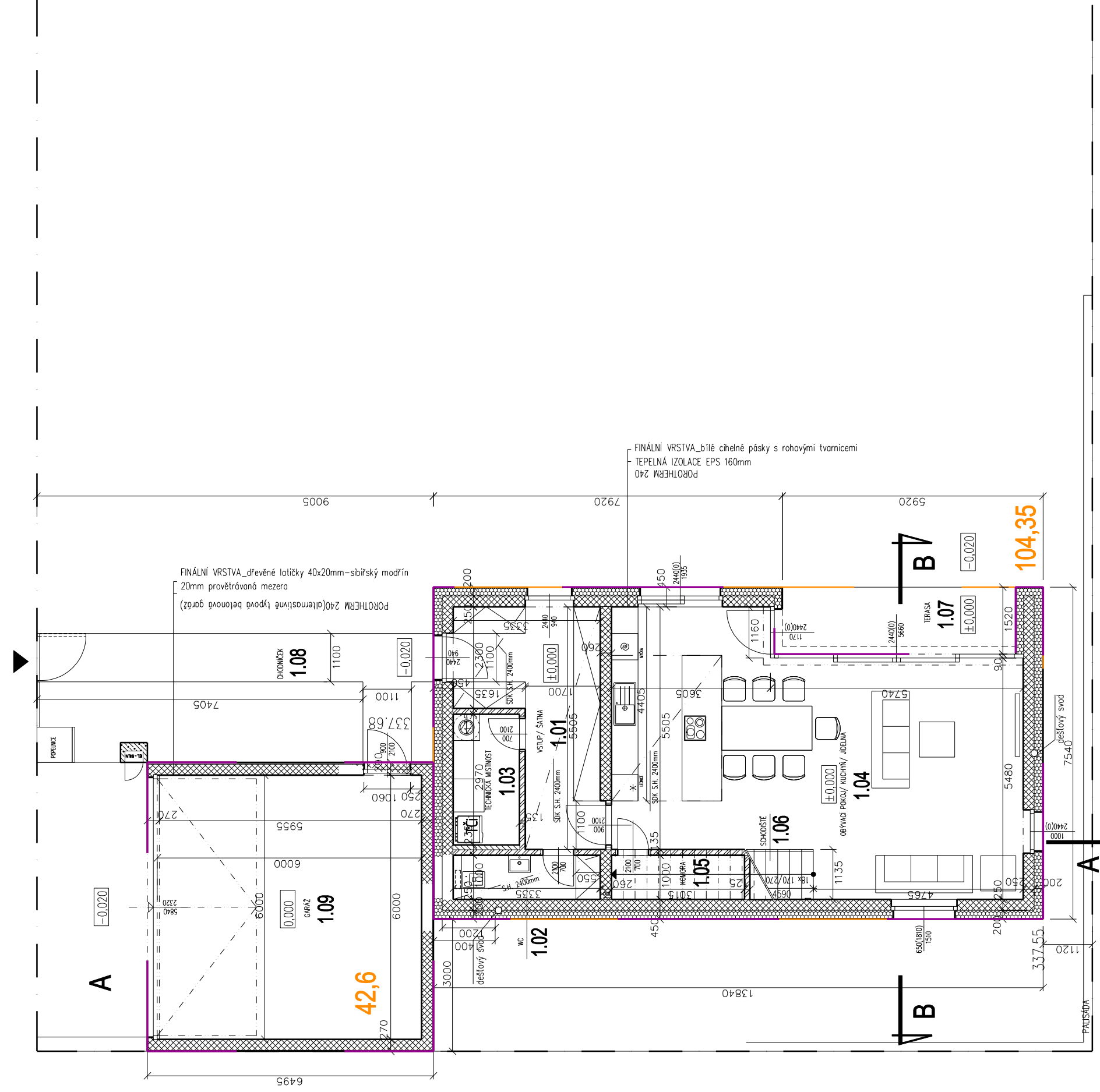

HPP\_celkem započitatelné=104,35+96,1+42,6=243,05m2

celkem zastavěné C9=146,95m2