

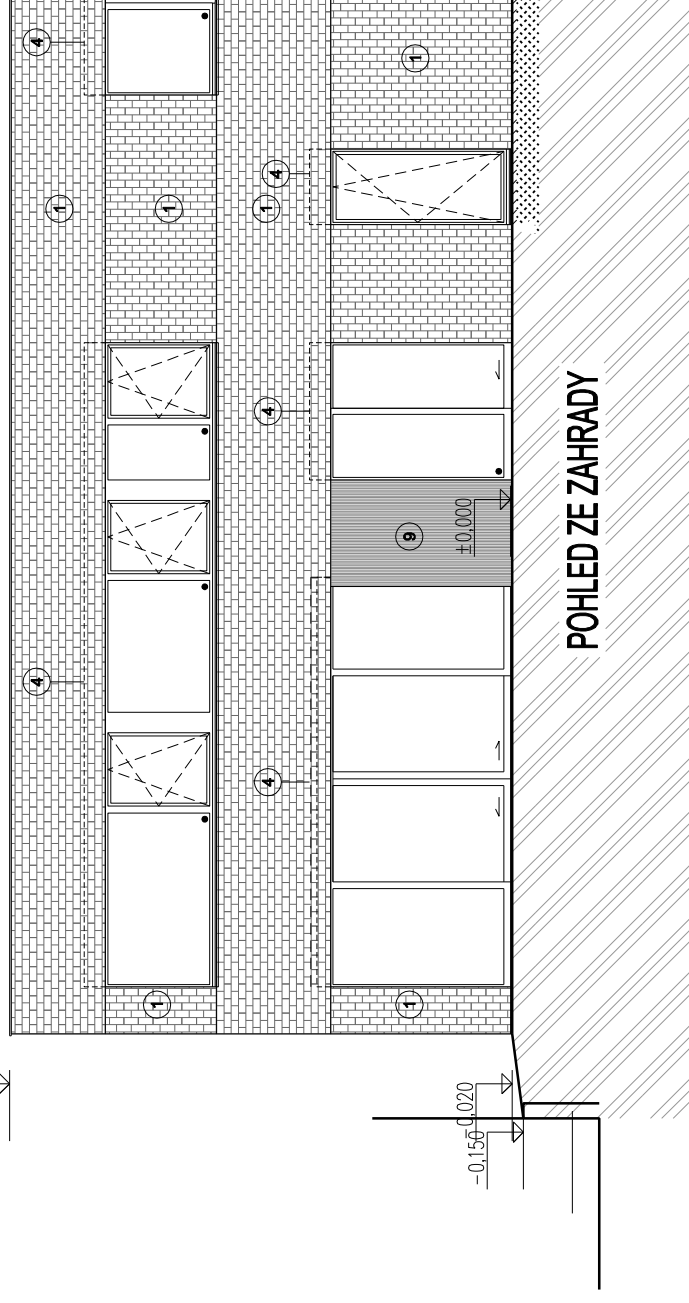

020 - IN102 - QUEENS

+6.630



POHLED ZE ZAHRADY

+3.150

-0.020

±0.000

+6.630

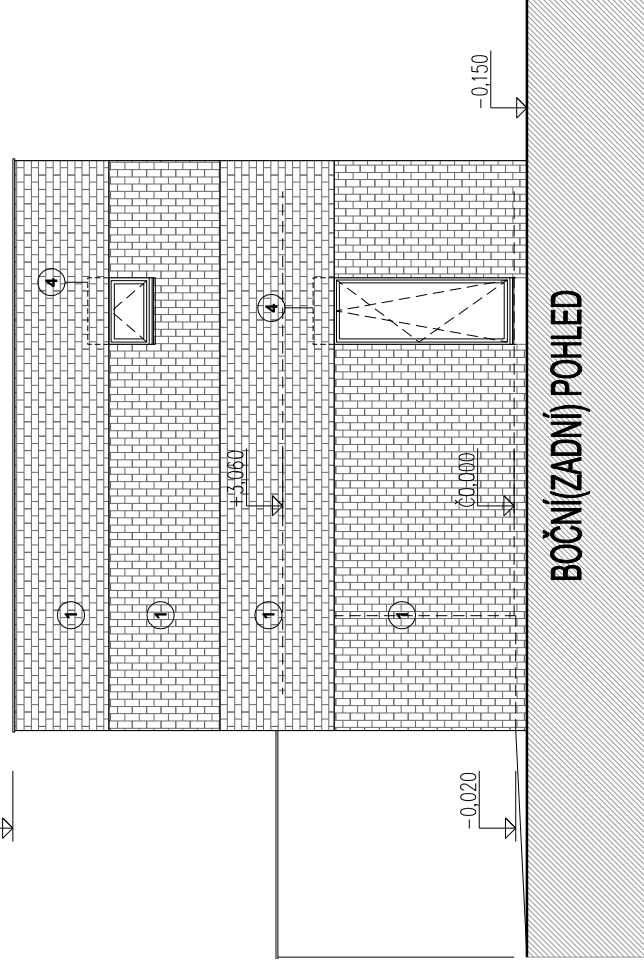

BOČNÍ(ZADNÍ) POHLED

-0.150

-0.020

LEGENDA:

- 1 ČERVENÉ CHELNÉ PÁSKY ref.vz.020-in102-QUEEN
- 2 TITANZINKOVÝ PLECH (OPLECHOVÁNÍ)
- 3 PRAŽDŇNÝ GABONOVÝ KOŠ SE ZELENÍ
- 4 PŘÍPRAVA NA ŽALUZIE
- 5 PREFABETONOVÁ ŘÍMSA NA ISO KORBÝ
- 6 GRAŽOVÁ VRATA ANTRACIT
- 7 VSTUPNÍ BEZPEČNOSTNÍ DVĚŘE PROSKLENÉ MĚLČNÁ FÓLIE
- 8 DŘEVĚNÝ OBKLAD_40x20mm SIBÍRSKÝ MODŘÍN
- 9 OMÍTKA VZOR HŘEBEN c.080

C9_ETAPA 2 0,000=337,70

stavba: RD ŘEPORA V etapa 2 k.ú. Stodůlky, Praha 13		architekt: ING. ARCH. TOMÁŠ PAVLÍK U Labradě 4 162 00 Praha 6 tel.: 608974634	paré: 11. 2020
investor: RD ŘEPORA V s.r.o., RD ŘEPORA VI s.r.o. Nad Ryšánkou 2/037a 147 00 Praha 4 - KČ	architekt: ING. ARCH. TOMÁŠ PAVLÍK	datum: 11. 2020	paré: 11. 2020
stupeň: DOKUMENTACE PRO SPOLEČNÉ ÚRA STAVEBNÍ POVOLENÍ	zodpovědný projektant části: ING. ARCH. TOMÁŠ PAVLÍK	měřítko: 1:100	část: D.1.2.1.2
profese: ARCHITEKTONICKO-STAVEBNÍ ŘEŠENÍ	datum: 11. 2020	formát: 2 A4	změna: 05
výkres: POHLED ZE ZAHRADY, BOČNÍ POHLED	číslo výkresu: 05		