

# POHLED Z ULICE

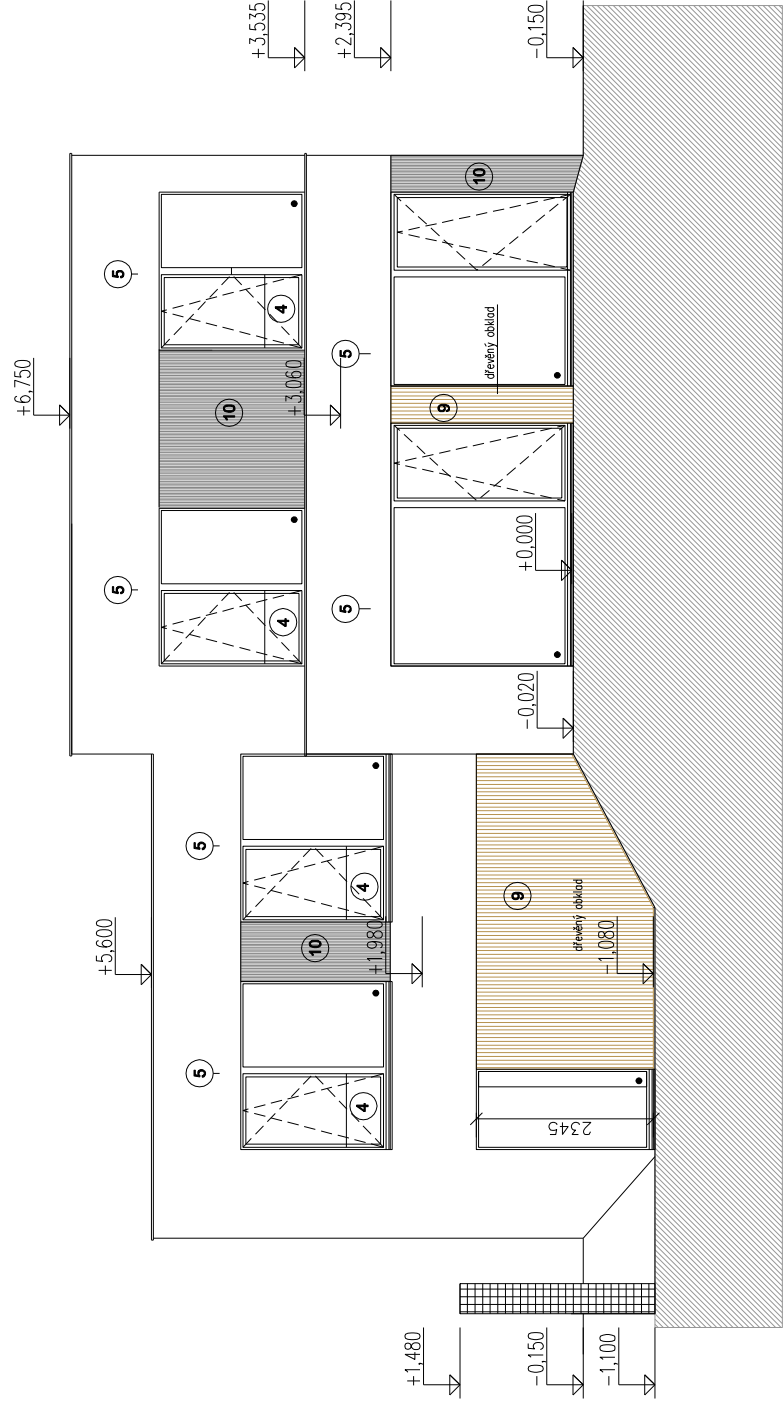

## LEGENDA:

- 1 OMITKA-bílá 1mm
- 2 TITANZINOVÝ PLECH (OPLECHOVÁNÍ)
- 3 PRAZDINÝ GABIONOVÝ KOŠ SE ZELENÍ
- 4 SKLENĚNÉ ZABRADLÍ DO SYSTÉMOVÝCH LÍŠŤ
- 5 PŘÍPRAVA NA ŽALUZIE
- 6 PREFAB. BETONOVÁ ŘÍMSA NA ISO KORBKY
- 7 GRAŽOVÁ VRATA ANTRACIT
- 8 VSTUPNÍ BEZPEČNOSTNÍ DVEŘE PROSKLENĚNÉ MLÉČNÁ FÓLE
- 9 DŘEVĚNÝ OBKLAD\_40x20mm SIBÍRSKÝ MODŘÍN
- 10 OMITKA VZOR HŘEBEN ě.080

# POHLED BOČNÍ

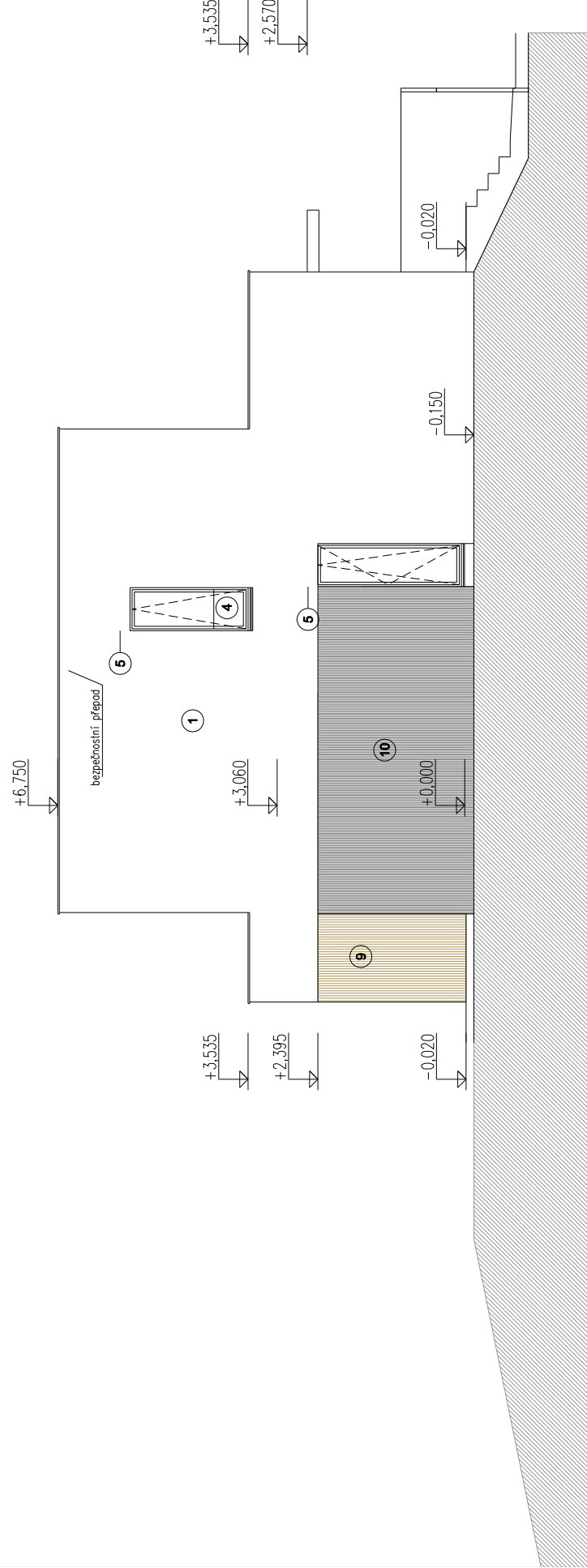

# A1-9\_etapa 1

stavba: RD ŘEPORA V etapa 1 k.ú. Stodůlky, Praha 13		architekt: ING. ARCH. TOMÁŠ PAVLÍK U Laboratoře 4 162 00 Praha 6 tel.: 608974834	peré: 11. 2020
investor: RD ŘEPORA V s.r.o., RD ŘEPORA VI s.r.o. Nad Ryšánkou 21087/a 147 00 Praha 4 - Křč	datum: 11. 2020	měřítko: 1:100	část: 2.A4
služeb: DOKUMENTACE PRO SPOLEČNÉ ÚRA STAVEBNÍ POVOLENÍ	zodpovědný projektant částí: ING. ARCH. TOMÁŠ PAVLÍK	formát: A4	změna: 0
kreslí: 11. 2020	profese: ARCHITEKTONICKO-STAVEBNÍ ŘEŠENÍ	číslo výřezu: 06	
výřez: POHLED ZE ZAHRADY, POHLED BOČNÍ			