

RD C - TABULKA MÍSTNOSTÍ - PATRO (2.NP)

M.Č.	ÚČEL MÍSTNOSTI	PLOCHA	PODLAHA
2.01	CHODBA	9,50	DŘEVĚNÁ SENDVIČOVÁ
2.02	KOUPELNA	4,10	KERAMICKÁ DLAŽBA
2.03	LOŽNICE	12,80	DŘEVĚNÁ SENDVIČOVÁ
2.04	LOŽNICE	12,80	DŘEVĚNÁ SENDVIČOVÁ
2.05	LOŽNICE	12,55	DŘEVĚNÁ SENDVIČOVÁ
2.06	LOŽNICE	18,85	DŘEVĚNÁ SENDVIČOVÁ
2.07	KOUPELNA	4,05	KERAMICKÁ DLAŽBA
2.08	KOMORA	0,90	DŘEVĚNÁ SENDVIČOVÁ
2.09	EXTENZIVNÍ ZELENÁ STŘECHA	37,90	KAČÍREK, SUBSTRÁT

HPP_započítatelné=104,35m²

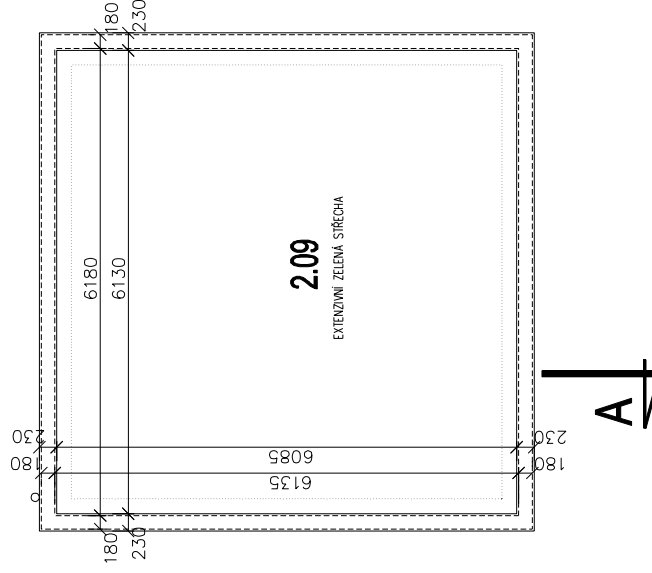
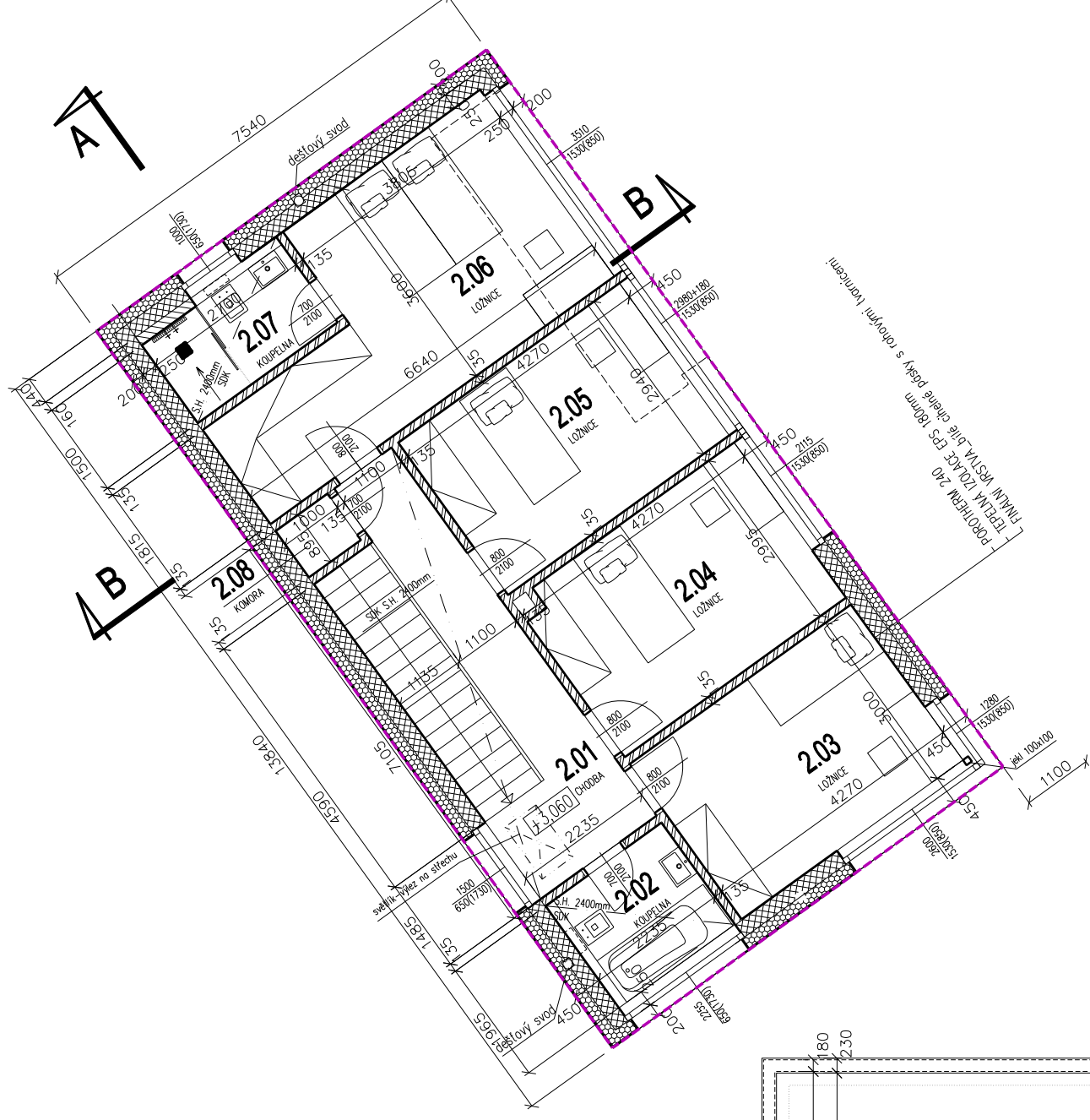

LEGENDA:

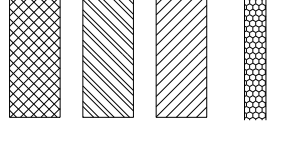

- ZDIVO Z DĚROVANÝCH CIHELNÝCH BLOKŮ TL. 240mm-AKU CB 240 AKU, P10, BROUŠENÁ, LEPENÁ PUR NEBO LEPIDLO, SÁDROVÁ OMÍTKA
- ZDIVO Z DĚROVANÝCH CIHELNÝCH BLOKŮ TL. 115mm AKUSTICKÉ ZDIVO, ZDĚNÉ NA MVC, SÁDROVÁ OMÍTKA
- ZDIVO YTONG P2-500 TL. 100-150mm, VYZDÍVKA DO VÝŠKY cca. 1,2m NEBO POD STROP
- KONTAKTNÍ ZATEPLOVACÍ SYSTÉM EPS FASÁDNÍ TL. 180mm SILIKONOVÁ OMÍTKA

C10_ETAPA 3_0,000=338,38

stavba:		RD ŘEPORA V etapa 3 k.ú. Stodůlky, Praha 13	
investor:	architekt:	ING. ARCH. TOMÁŠ PAVLÍK U Laboratoře 4 162 00 Praha 6 tel.: 608974634	
stupnět: DOKUMENTACE PRO SPOLEČNÉ ÚRA STAVEBNÍ POVOLENÍ			
zodpovědný projektant částí:	datum:	4. 2021	paré:
kreslí:	měřítko:	1:100	
profese:	formát:	2 A4	část: D.1.2.1.2
ARCHITEKTONICKO-STAVEBNÍ ŘEŠENÍ	změna:		
výkres:	PŮDORYS PATRA (2.NP)		číslo výkresu: 03