

+6.630

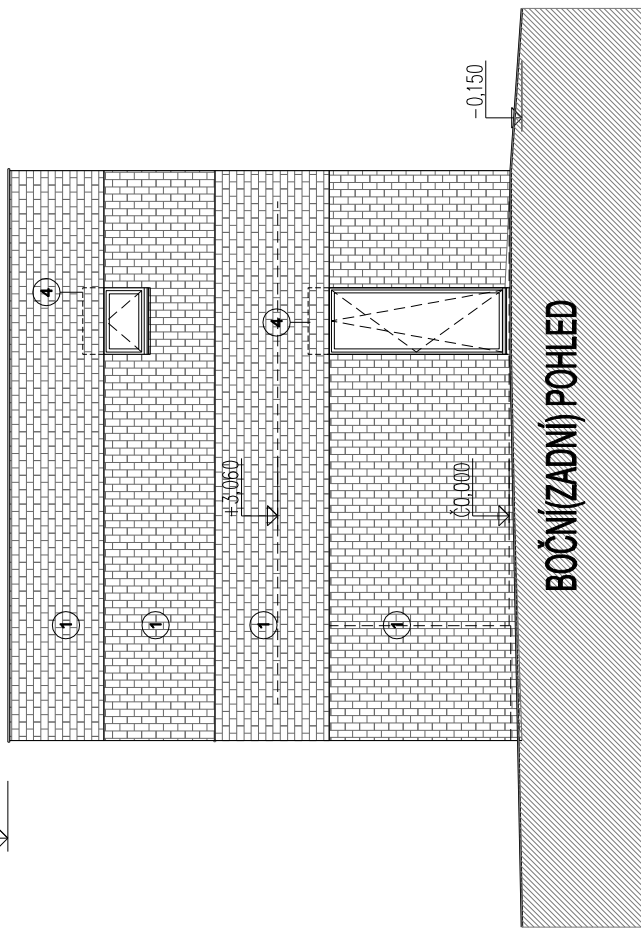

LEGENDA:

- 1 BÍLÉ CHELNE PASKY ref.vz.033-in901ws-weis
- 2 TITANZINKOVÝ PLECH (OPLECHOVÁNÍ)
- 3 PRAŽDINÝ GABIONOVÝ KOS SE ZELENÍ
- 4 PŘÍPRAVA NA ŽALUZE
- 5 PREFA BETONOVÁ ŘÍMSA NA ISO KORBY
- 6 GRAŽOVÁ VRATA ANTRACIT
- 7 VSTUPNÍ BEZPEČNOSTNÍ DVĚŘE PROSKLENÉ_MILČNÁ FÓLE
- 8 DŘEVĚNÝ OBKLAD_40x20mm SIBÍRSKÝ MODŘÍN
- 9 OMÍTKA VZOR HŘEBEN č.080

C10_ETAPA 3_0,000=338,38

stavba: RD ŘEPORA V etapa 3 k.ú. Stodůlky, Praha 13		architekt: ING. ARCH. TOMÁŠ PAVLÍK UJ Labradě 4 162 00 Praha 6 tel.: 608974634	paré: 4. 2021
investor: RD ŘEPORA VI s.r.o. Nad Ryšánkou 21037/a 147 00 Praha 4 - KČ	zodpovědný projektant části: ING. ARCH. TOMÁŠ PAVLÍK	datum: 4. 2021	paré: 4. 2021
stupeň: DOKUMENTACE PRO SPOLEČNÉ ÚRA STAVEBNÍ POVOLENÍ	zodpovědný projektant části: ING. ARCH. TOMÁŠ PAVLÍK	měřítko: 1:100	část: 1:100
profese: ARCHITEKTONICKO-STAVEBNÍ ŘEŠENÍ	zodpovědný projektant části: ING. ARCH. TOMÁŠ PAVLÍK	formát: 2 A4	část: D.1.2.1.2
výřez: POHLEDY 1	zodpovědný projektant části: ING. ARCH. TOMÁŠ PAVLÍK	změna: 06	část: D.1.2.1.2