

# RD C - TABULKA MÍSTNOSTÍ - PŘÍZEMÍ (1.NP)

M.Č.	ÚČEL MÍSTNOSTI	PLOCHA	PODLAHA
1.01	VSTUP/ ŠATNA	13,35	KERAMICKÁ DLAŽBA
1.02	WC	3,15	KERAMICKÁ DLAŽBA
1.03	TECHNICKÁ MÍSTNOST	4,45	KERAMICKÁ DLAŽBA
1.04	OBÝVACÍ POKOJ/KUCHYŇ/JIDELNA	50,20	DŘEVĚNÁ SENDVIČOVÁ
1.05	KOMORA	3,00	DŘEVĚNÁ SENDVIČOVÁ
1.06	SCHODIŠTĚ	5,20	KERAMICKÁ DLAŽBA
1.07	TERASA	8,15	PROTISLUZNÁ PRKNA
1.08	CHODNÍČEK	17,40	BETONOVÁ ZÁMKOVÁ DLAŽBA
CELKEM UŽITNÁ PLOCHA 1.NP		135,7	
CELKEM UŽITNÁ PLOCHA		210,95	

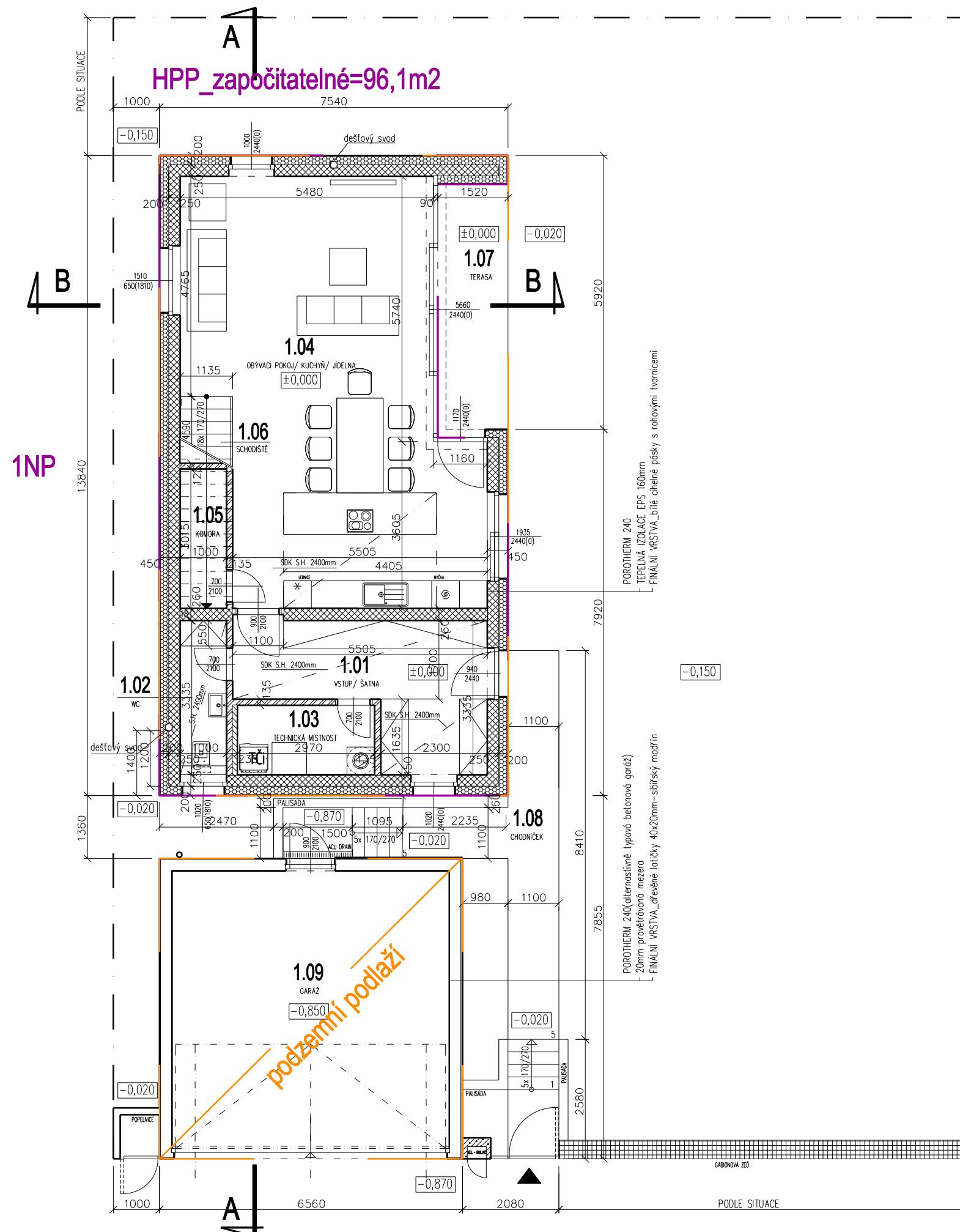

## LEGENDA:

- ZDIVO Z DĚROVANÝCH CIHELNÝCH BLOKŮ TL. 240mm-AKU CB 240 AKU, P10, BROUŠENÁ, LEPENÁ PUR NEBO LEPIDLO, SÁDROVÁ OMÍTKA
- ZDIVO Z DĚROVANÝCH CIHELNÝCH BLOKŮ TL. 115mm AKUSTICKÉ ZDIVO, ZDĚNÉ NA MVC, SÁDROVÁ OMÍTKA
- ZDIVO YTONG P2-500 TL. 100-150mm, VYZDÍVKA DO VÝŠKY cca. 1,2m NEBO POD STROP
- KONTAKTNÍ ZATEPLOVACÍ SYSTÉM EPS FASÁDNÍ TL. 180mm SILIKONOVÁ OMÍTKA

## C1-8\_ETAPA 2

stavba:		<b>RD ŘEPORA V etapa 2</b> k.ú. Stodůlky, Praha 13	
investor:	RD ŘEPORA V s.r.o., RD ŘEPORA VI s.r.o. Nad Ryšánkou 2103/7a 147 00 Praha 4 - Krč	architekt:	ING. ARCH. TOMÁŠ PAVLÍK U Laboratoře 4 162 00 Praha 6 tel.:608974834
stupeň: <b>DOKUMENTACE PRO SPOLEČNÉ ÚR A STAVEBNÍ POVOLENÍ</b>			
zodpovědný projektant částí:	ING. ARCH. TOMÁŠ PAVLÍK	datum:	11. 2020
kreslí:		měřítko:	1 : 100
profese:	ARCHITEKTONICKO-STAVEBNÍ ŘEŠENÍ	formát:	2 A4
výkres:	PŮDORYS PŘÍZEMÍ 1.NP		část: D.1.2.1.2
			číslo výkresu: <b>02</b>