

+6.630

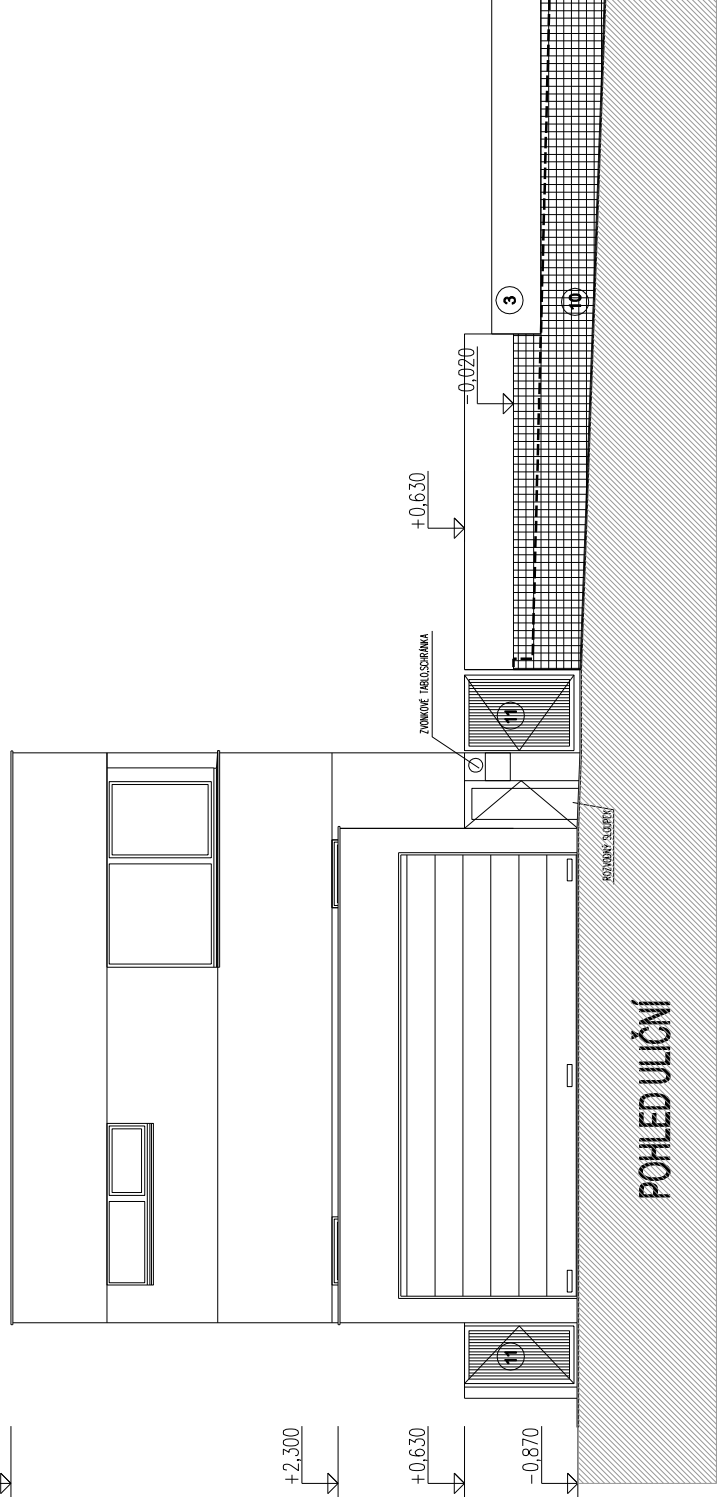

POHLED ULIČNÍ

+6.630

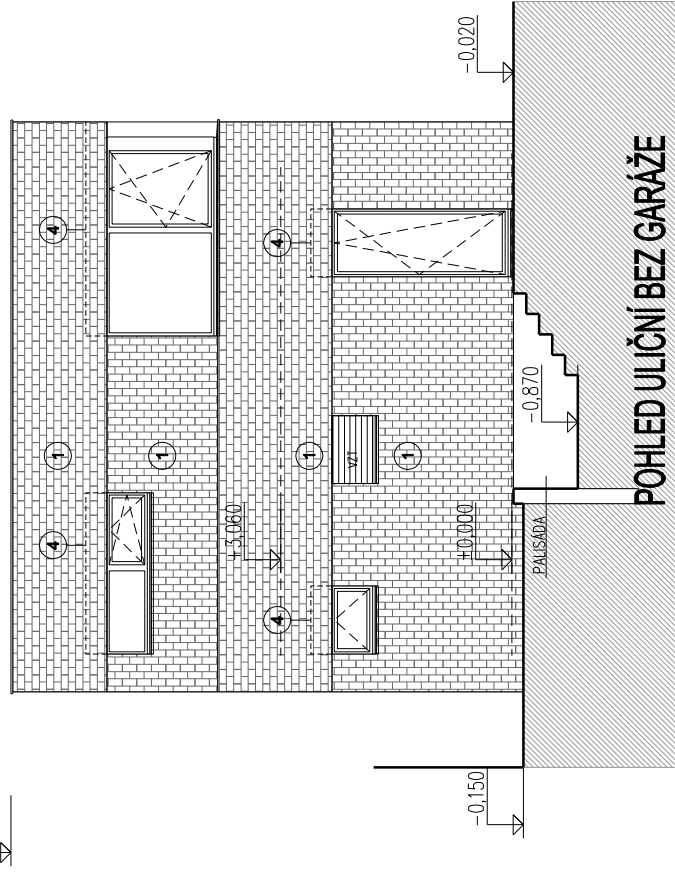

POHLED ULIČNÍ BEZ GARÁŽE

### LEGENDA:

- 1 BÍLÉ CHELNÉ PÁSKY ref.vz.033-in901ws-weis
- 11 DŘEVĚNÁ VÝPLŇ 40x40mm SIBRSKÝ MODŘÍN
- 2 TITANZINKOVÝ PLECH (OPLECHOVÁNÍ)
- 3 poplastované pleťivo do lypových sloupků
- 4 PŘÍPRAVA NA ŽALUZIE
- 5 PREFABETONOVÁ ŘÍMSA NA ISO KOREY
- 6 GRAŽOVÁ VRATA ANTRACIT
- 7 VSTUPNÍ BEZPEČNOSTNÍ DVEŘE PROSKLENĚ\_MLÉČNÁ FÓLIE
- 8 FINÁLNÍ VRSTVA\_dřevěné latičky 40x20mm s mezerou 0,5-1cm-sibřský modřín
- 9 OMITKA VZOR HŘEBEN č.080
- 10 GABIONOVÝ KOS S KAMENIVEM-OFÉRNÁ ŽIDKA

## C1-8\_ETAPA 2

stavba:

**RD ŘEPORA V etapa 2**  
k.ú. Stodůlky, Praha 13

investor: **RD ŘEPORA V s.r.o., RD ŘEPORA VI s.r.o.**  
Nad Ryšánkou 2/087/a  
147 00 Praha 4 - Křč

architekt: **ING. ARCH. TOMÁŠ PAVLÍK**  
U Laboratoře 4  
162 00 Praha 6  
tel.: 608974634

služeb: **DOKUMENTACE PRO SPOLEČNÉ ÚRA STAVEBNÍ POVOLENÍ**

zodpovědný projektant části: **ING. ARCH. TOMÁŠ PAVLÍK** datum: 11. 2020 paré:

kreslí: měřítko: 1:100

profese: ARCHITEKTONICKO-STAVEBNÍ ŘEŠENÍ formát: A4 část: D.1.2.1.2

výtvar: číslo výtvar: 06

+6.630

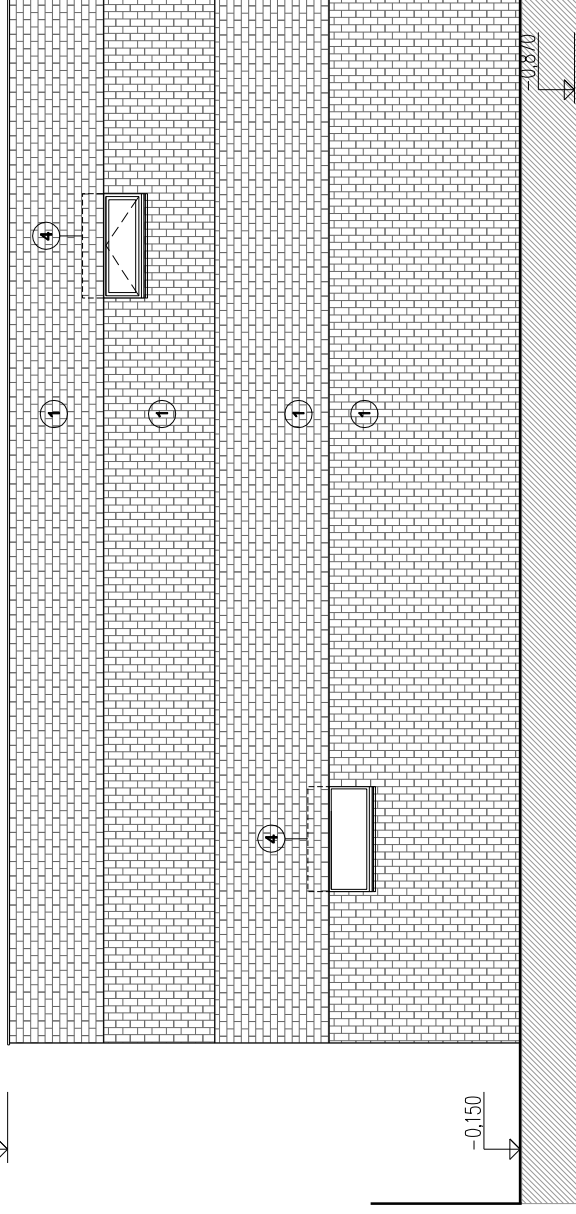

POHLED OD ZADNÍ(OD SOUSEDA)

+2.300



+0.630



-0.870



betonový prefabrikát "DITON"

POHLED Z ULICE, POHLED ZADNÍ

06